UNIVERSIDAD DE GRANADA

Delegación de Estudiantes de la Facultad de Comunicación y Documentación

Medidas de prevención Y suspensión de actividad ante la emergencia climática

03/02/2026

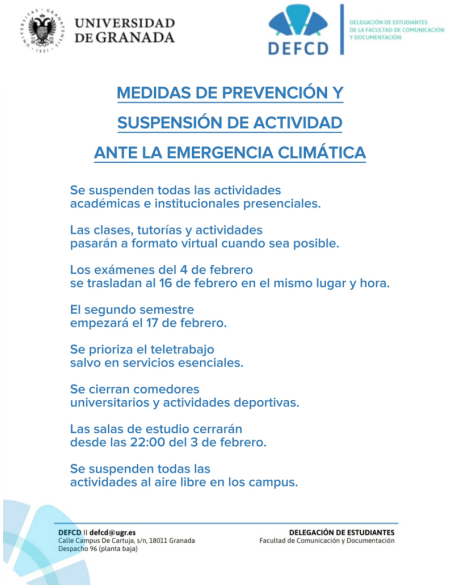

Medidas de Prevención

En Campus Universitarios de Granada y Ceuta:

- Se suspende la actividad académica e institucional de carácter presencial.
- Siempre que sea posible, las clases (posgrado, formación permanente, APFA), actividades y tutorías o revisiones de exámenes, que estuvieran programadas durante el alcance temporal de estas medidas, se mantendrán en formato virtual. Si por la naturaleza de la materia no fuera posible realizar la adaptación a formato virtual, el profesorado arbitrará las medidas para la recuperación de las clases, tutorías o revisiones de exámenes, en otra fecha.
- Las pruebas de evaluación presenciales correspondientes a la convocatoria extraordinaria del primer semestre previstas para el miércoles 4 de febrero se realizarán el lunes 16 de febrero en la misma localización y en el mismo horario.
- Se retrasa el comienzo del período docente del segundo semestre al martes 17 de febrero.
- Se fomentará el teletrabajo, salvo para aquellas actividades esenciales: seguridad y vigilancia, mantenimiento imprescindible para la integridad de instalaciones, servicios informáticos críticos y aquellos cuya interrupción pueda generar riesgos para personas o bienes. Los responsables de servicios y unidades determinarán los servicios esenciales y evitarán cualquier actividad que suponga un riesgo para las personas.
- Se suspende la actividad del Servicio de Comedores Universitarios y las actividades del Centro de Actividades Deportivas.
- Las salas de estudio permanecerán cerradas a partir de las 22:00 del martes 3

Copyright© 2026 Universidad de Granada

de febrero de 2026.
- Se suspenden todas las actividades en el exterior de estos campus.

La Delegación de Estudiantes quiere expresar su compromiso con el bienestar de toda la comunidad universitaria ante esta situación extraordinaria provocada por la emergencia climática. Trasladamos nuestro apoyo, cercanía y responsabilidad a todas las personas afectadas. Seguiremos trabajando para escuchar y representar las necesidades del alumnado, contribuyendo a que esta situación se gestione con la mayor sensibilidad y cuidado posible.

Copyright© 2026 Universidad de Granada